



Smjernice za isporuku SKW

Poštovani dobavljaču,

neophodno je pridržavati se novih smjernica isporuke da bi osigurali nesmetan prijem i skladištenje robe te da bi osigurali brzinu istovara. Samo tako možemo osigurati da će Vaši proizvodi stići što je prije moguće i bez posebnih troškova isporuke. Molimo Vas da smjernice isporuke prosljedite kao obvezujuće izjave svojim prijevoznicima (kao i svim pod-prijevoznicima). U krugu SKW-a morate slijediti upute naših djelatnika.

Da bi istovar kamiona bio brz, dobavljač ili njegov zastupnik mora **najmanje jedan dan prije dostave poslati obavijest o istovaru putem faksa ili e-pošte** (faks: +431 70170 99111, leopold.matuschitz@skw.at). Isporuke koje nisu najavljene bit će podređene i mogu rezultirati odbijanjem.

Vrijeme prijema primopredaja robe:

Pon-čet: 6:00 do 15:30 (vrata su otvorena tek od 6 00)
Pet: 6:00 do 12:00

Izvan tog vremena dostava je moguća samo po prethodnom dogovoru; svi dodatni troškovi moraju se nadoknaditi.

Kontakt:

gospodin Vasiljevic tel. +43 664 60 290 168
gospodin Dragic tel. +43 664 60 290 163

Nadalje, na dan dostave prijevoznik mora **gore navedenom kontaktu jedan sat ranije prijaviti dolazak putem telefona**. Ako prijevoznici ne govore ni njemački ni engleski, od strane dostavljača mora biti zajamčeno da će telefonska najava biti na njemačkom ili engleskom i da će se poštivati ciljani datum s odgovarajućim vremenom čekanja. Tek nakon odobrenja od strane našeg osoblja možete ući u krug SKW-a i istovar se može održati – inače kamion mora pod teretom napustiti krug tvrtke i čekati na dopuštenje.

Svjesno se suzdržavamo od jasno definiranih termina za dostavu, ali moramo koordinirati dostavom kako bi se izbjegle gužve. Ako od naših djelatnika niste dobili odobrenje za dostavu (jer se trenutačno istovaruju druge dostave), moguće je čekati na odobrenje na sljedećem parkiralištu:

Stanica na autocesti Marché (direktno na S1):

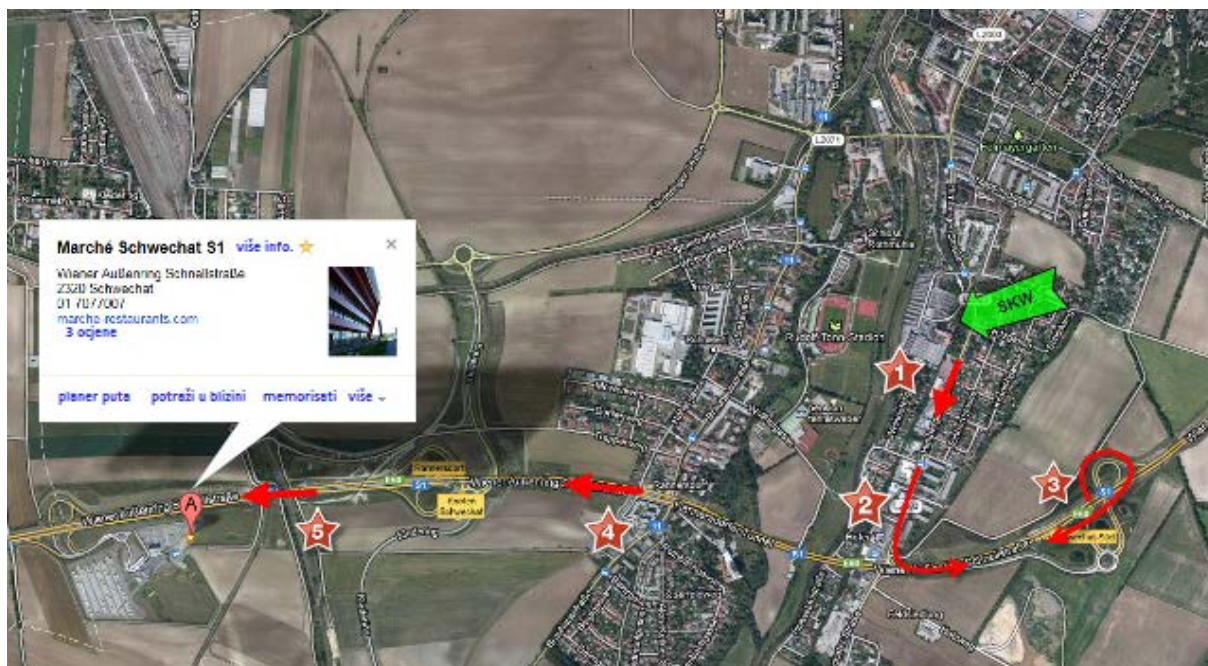

Plan primopredaje robe: Einfahrt = Ulaz

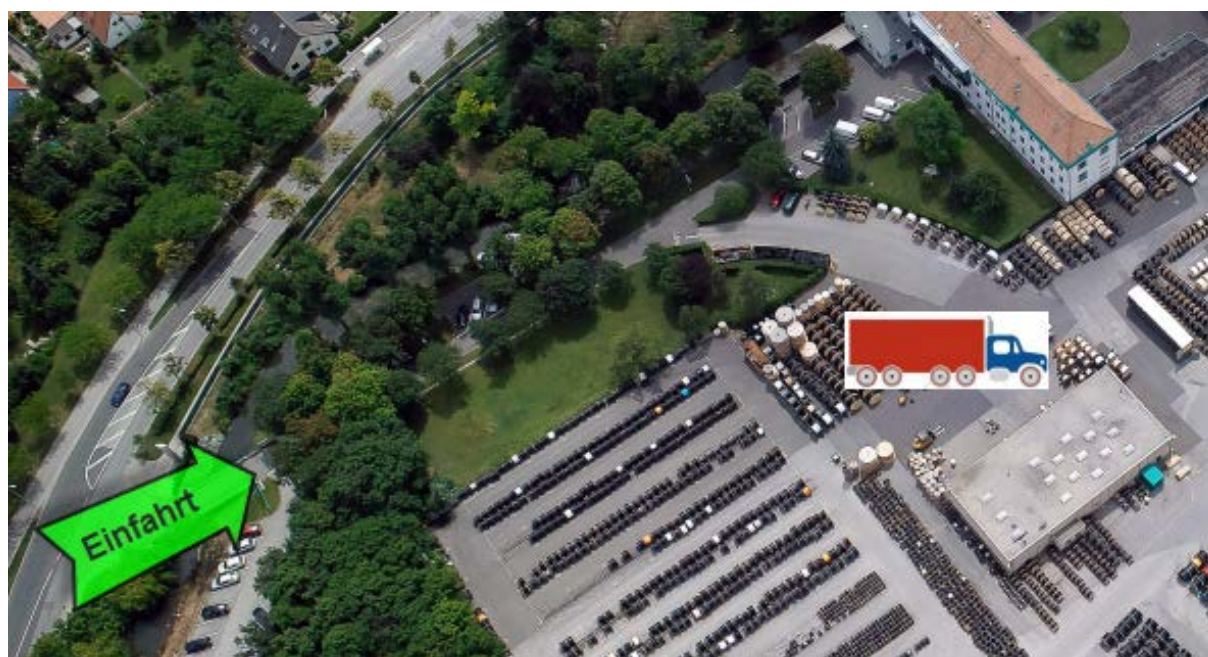



Razmjena paleta

Kvaliteta korištenih euro-paleta mora biti u skladu sa standardima EPAL. Neprekidno se razmjenjuju palete na području Evrope koje po veličini, kapacitetu i stanju odgovaraju EPAL-u. Naknade za razmjenu i transfer opreme (npr. euro-palete i kutije) ne preuzimamo. Razmjena se ostvaruje pomoću transportnog lista.

Provjera pošiljke/prikaz nedostatka

SKW GmbH preuzima pošiljku s rezervom. Nakon primitka robe potražiti ćemo nedostatke u razumnom roku, koje se mogu otkriti vizualnim pregledom. Prijevozniku se priznaje smo broj isporučenih paketa (bubnjeva, paleta itd.). SKW GmbH vanjsku štetu označava na sprovodnom listu odgovornog prijevoznika.

Posljedica ako se ne pridržavate smjernica za isporuku

Ako se ne pridržavate smjernica za isporuku SKW GmbH ima pravo dobavljaču ispostaviti račun, koji proizlazi iz nepoštivanja propisa i više uloženog truda. Dobavljač je suglasan sa ovom odredbom. Naknade navedene u računu potvrđuju se od strane SKW GmbH. Ako se u pojedinom slučaju dogovore iznimke, iste moraju biti dokumentirane u pisanom obliku i odobrene od strane odgovornog kupca, odnosno Upravitelja korisničkih računa (npr. dostava izvan gore navedenog vremena ili sl.).

Da bi osigurali nesmetan prijem robe, neophodno je pridržavati se naših smjernica isporuke. Samo tako možemo osigurati da će se Vaši proizvodi preuzeti što je prije moguće bez posebnog napora, skladištiti i spremi za isporuku.