

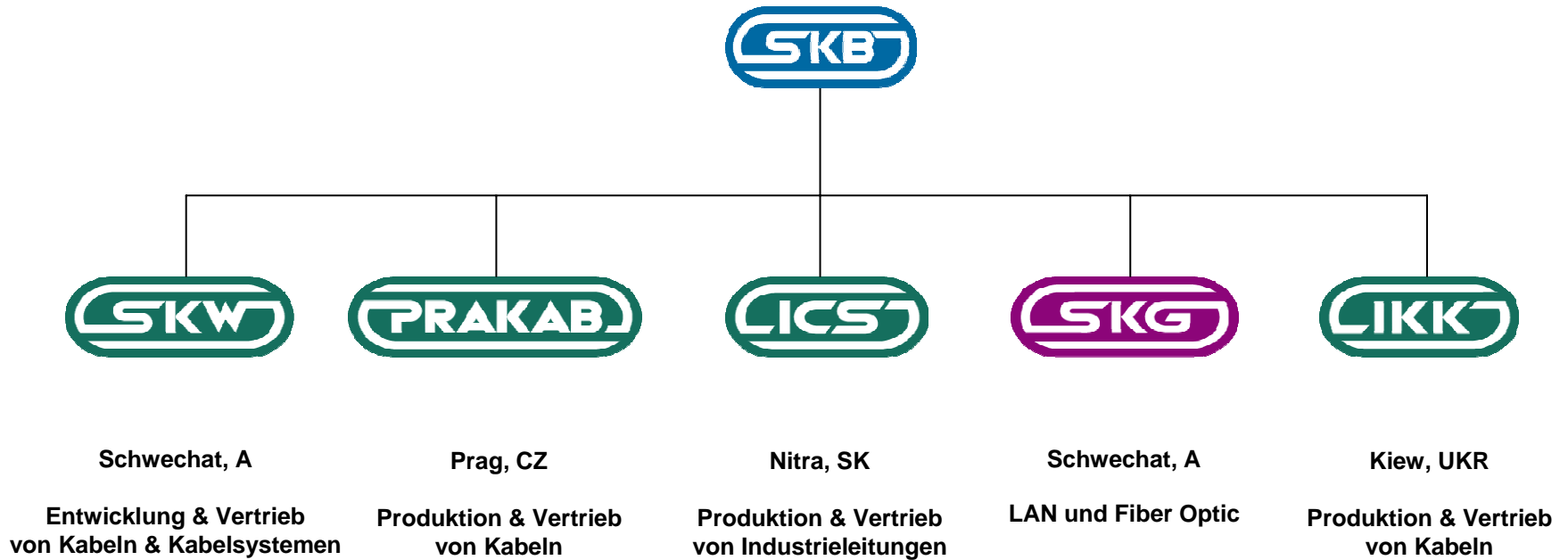

VOLL AUF DRAHT SEIT ÜBER 100 JAHREN

Familie Tremmel



Geschichte



1891: Gründung der SKW durch den Urgroßvater der Heutigen Eigentümer

1908: Büros in Prag und Budapest sichern den weltweiten Vertrieb



Geschichte

1921: Gründung der Prazska Kabelnova a gemeinsam mit Dr. Emil Kolben



1939: Trennung der PRAKAB von der SKB – Gruppe

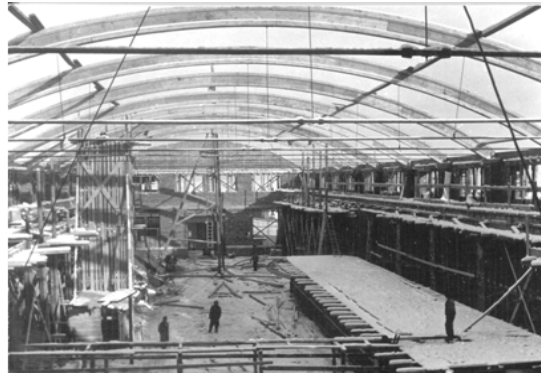

PRAKAB: 1929

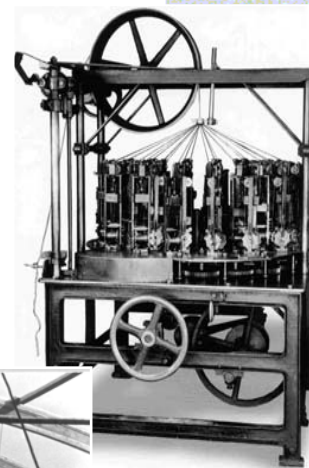

1950: Ausbau des Prager Standortes

Geschichte



1978: Gründung der SKG (Vertrieb von Spezialkabel)



1992: Rückkehr nach Tschechien durch Erwerb der PRAKAB



1997: Konzentration der Energiekabelproduktion bei PRAKAB



2002: Die Umgestaltung des Umrollkonzeptes ermöglicht einen Modernisierungsschub

2003: Installation und Inbetriebnahme eines Prüfzentrums und Brandlabors für FRNC Kabel



Geschichte



2006: Logistikerweiterung durch Inbetriebnahme einer neuen Umrollanlage bis 14 Tonnen Einzelgewicht



2008: Geschäftsführerwechsel in der SKW



Nach Abschluss des Aufbaus der SKB-Gruppe übergeben Christoph und Alexander Tremmel die Geschäftsführung der SKW in die Hände des neuen Führungsduos, Adolf Krenn und Mag. Robert Vodnek, beide sind langjährige Mitarbeiter der SKW



Highlights SKW 2009



Mitarbeiter:	48
Fertigprodukte:	27.212 t
Gesamtfläche:	54.000 m²
Produktions- und Lagerflächen:	27.500 m²

Tätigkeit: Entwicklung und Vertrieb von Kabel und Kabelsystemen, Logistikcenter für Österreich und die Nachbarländer von West- und Südosteuropa



Kundengruppen



E-Großhandel :

Rexel, Sonepar, Hagemeyer...

EVU:



**EVN, Tiwag, VKW, Wien Strom, Energie AG OÖ,
Steweag, Kelag, Salzburg AG, Linz AG, E-Werk Wels
PRE, STE, JCE, VCE, SME ...
E.On, EnBW ...
(sowie EVU's aus: SK, H, PL, SLO)**

Anlagenbau:

Siemens, Elin, Dürr, PKE, Cegelec, BEA, Yit, Pöyry...

Telekom und Bahn:

Telekom Austria, SPT, ÖBB, SBB ...



Produktgruppen



- **Energiekabel und Energieleitungen** **64,8%**



- **Fernmeldekabel (innen/außen)** **14,8%**



- **Installationsleitungen** **12,7%**



- **Flexible und Industrieleitungen** **7,7%**

Geographische Lage der SKW und der Exportländer

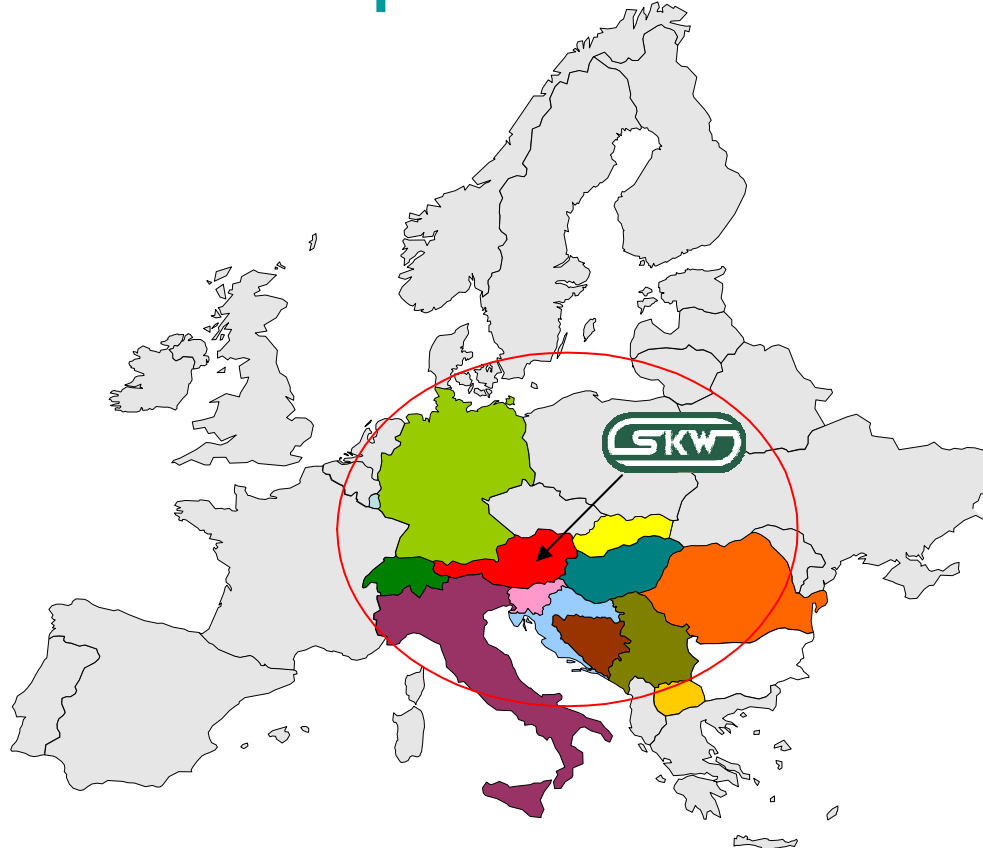

Qualität



Verpackung

